

Ansicht Nord M1.100

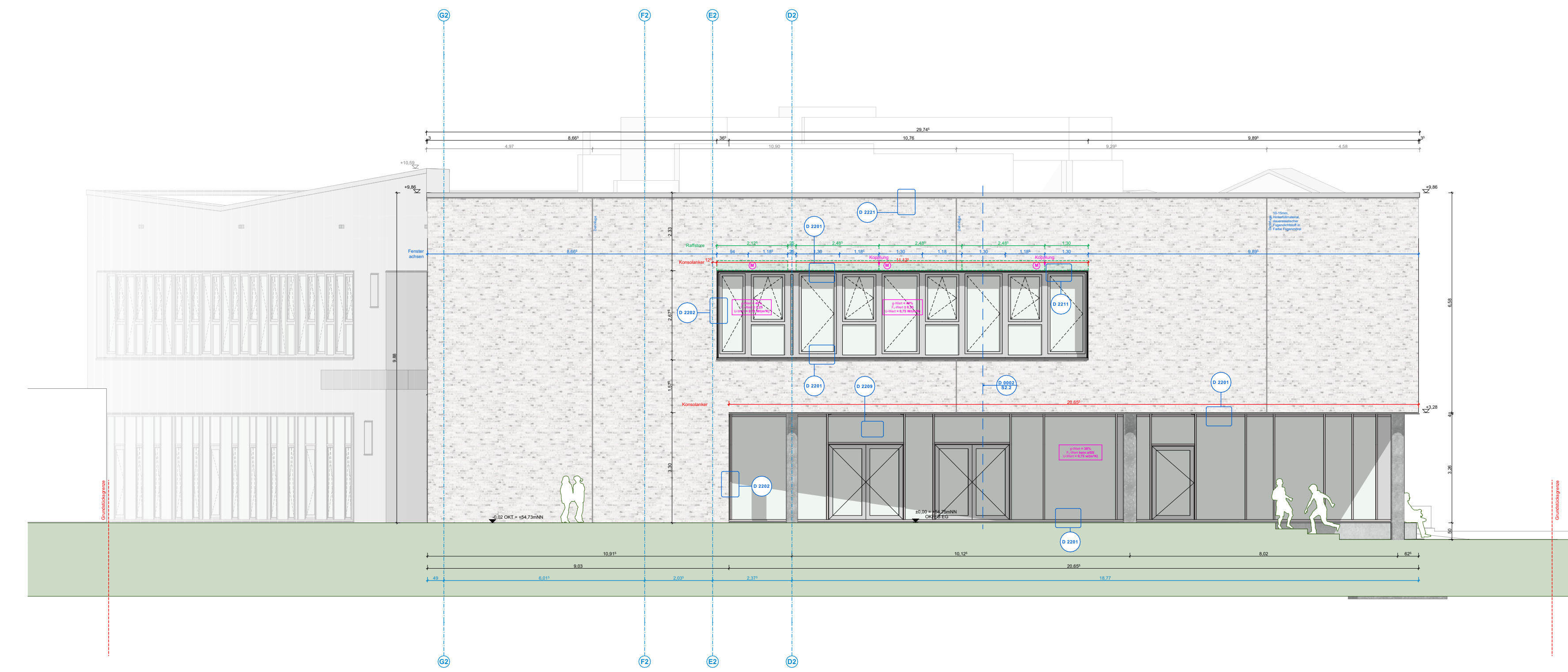

Ansicht Ost M1.100



Ansicht West M1.100



Ansicht Süd Teil2 (Abwicklung) M1.100

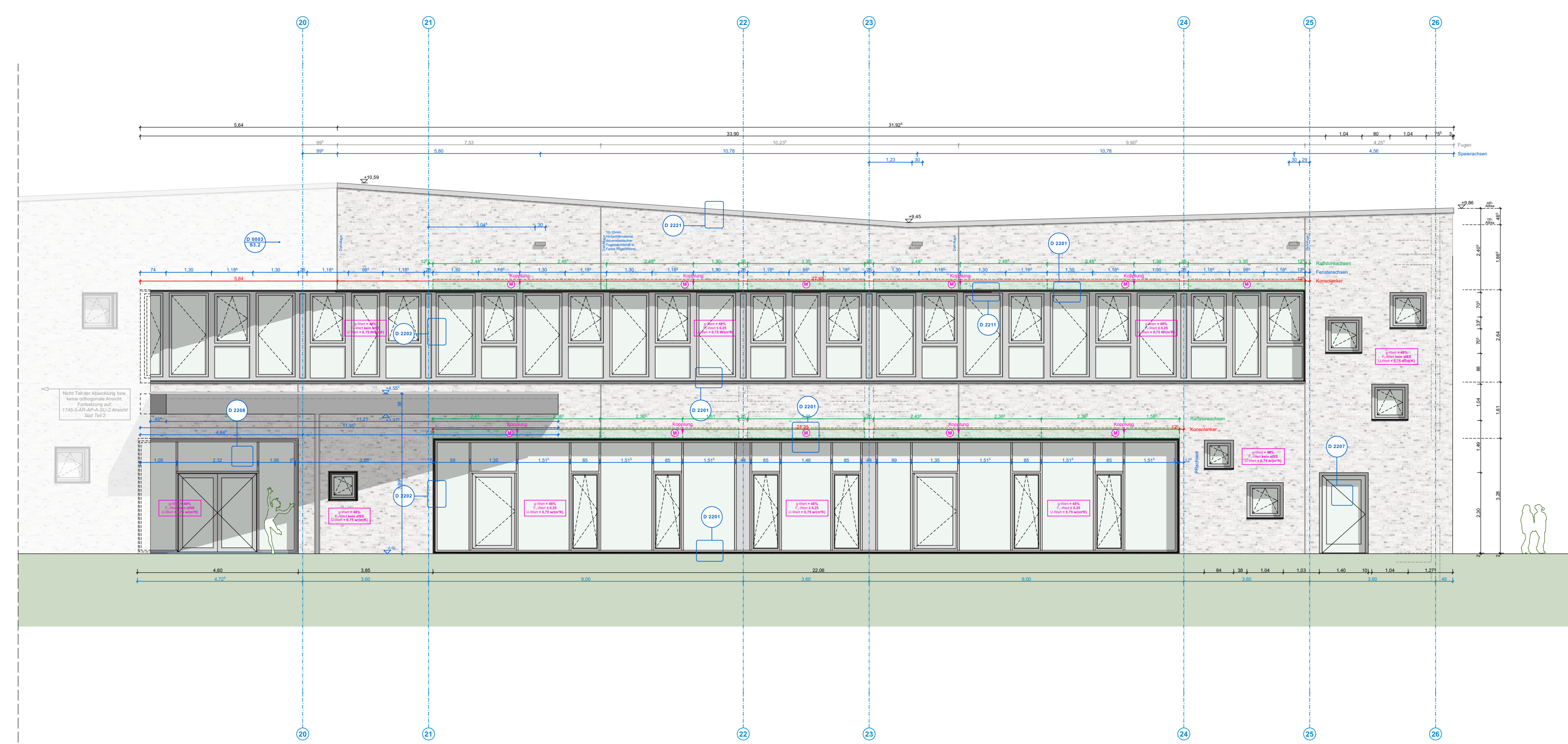

Ansicht Süd Teil1 (Abwicklung) M1.100

Legende

	Stahlbeton		Oberkante
	Mauerwerk		Unterkante
	Unbewehrter Beton		Vorderkante
	Betonfertigteil		Vorderkante roh
	Vorsatzschale Klinker		Vorderkante fertig
	Leichtbeton		Unterzug
	Leichte Trennwand		Bridungshöhe
	Holzbauteil		OK Fertigfußboden
	Dämmstoffe weich		OK Rohboden
	Dämmstoffe hart		UK Fertigdecke
	Metalle		UK Rohdecke
	WSMA Wandschlitz-ausprägung		Notausgang
	WD Wandsdurchbruch		Bodenablauf
	DD Deckendurchbruch		Dachablauf
	BD Bodendurchbruch		Regenrinne
	KB Kombination Boden Decke		Leiter Durchgang
	Bauteil oberhalb/hinter Schnittebene		Rettungsweg
	Bauteil verdeckt		Rauchschutz u. Selbstschließend
			Dicht- u. Selbstschließend
			Putz
			Sichtbeton
			Fliesen
			Putz + Fliesen

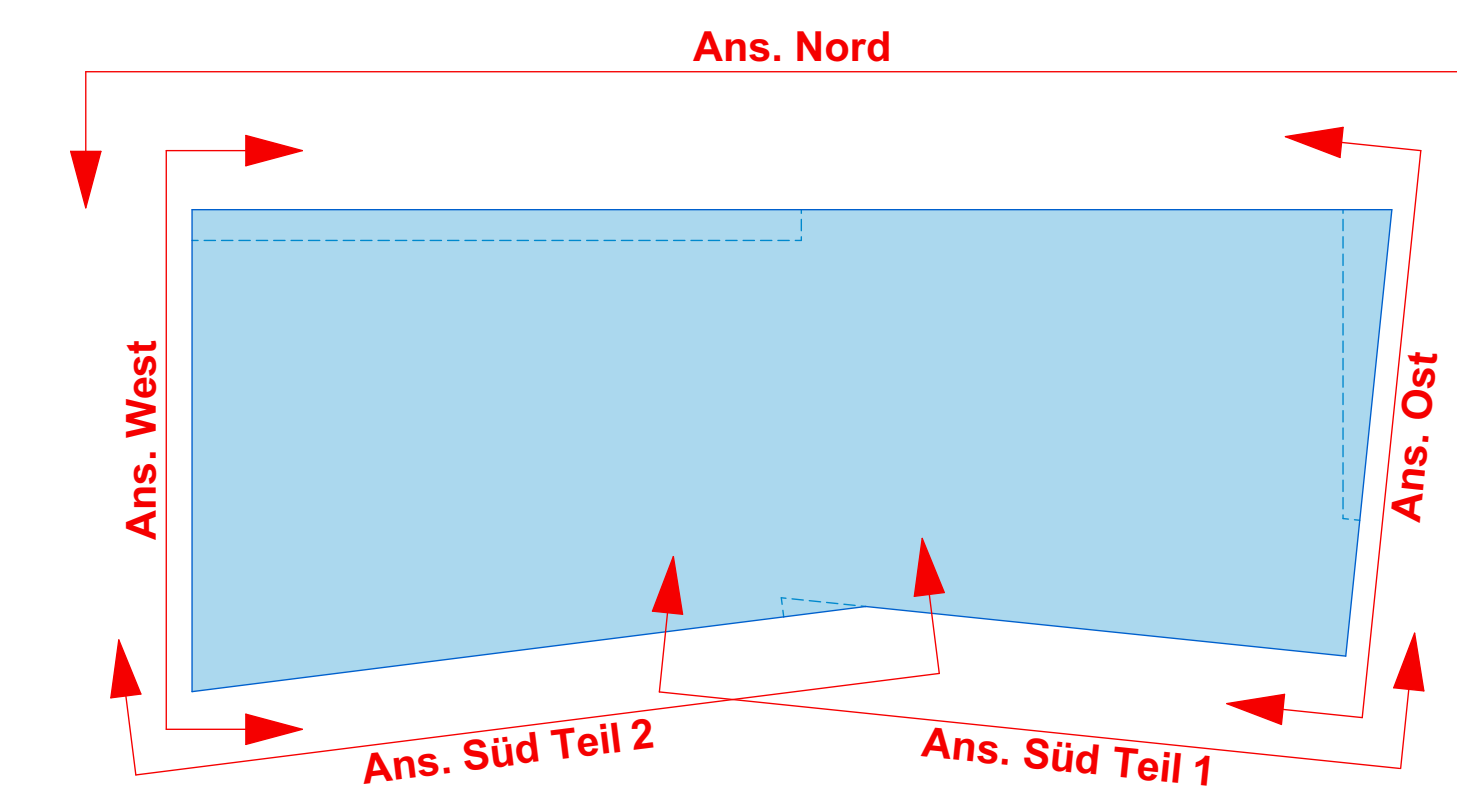

Alle Maße und Angaben sind vor der Ausführung und Fertigung verantwortlich zu prüfen.
 Dieser Plan gilt nur in Verbindung mit den weiteren Architekturausführungsplänen sowie den Statik- und Haustechnikplänen. Unstimmigkeiten, auch bezüglich der vorhandenen Vorgaben der Baustelle, sind umgehend mit den Architekten zu klären.
 Es gilt jeweils der Plan mit dem höheren Index.
 Eine Weitergabe dieser Zeichnung, ihres Inhalts, oder Vervielfältigung, gleich mit welchem Verfahren, ist ohne die schriftliche Zustimmung der Architekten unzulässig.
 Höhenangaben aller Ausprägungen beziehen sich auf OKRFB.
 Angaben der Türöffnungen als Rohbreite sowie Rohhöhe von OKRFB.

Plannummer 1745-5-AR-AP-A-XX-1-06-F

Ausführungsplanung



Projekt **Neubau einer Grundschule**
 Leoschule Lünen
 Bismarckstraße 1
 44532 Lünen

Bauherr **ZGL**
 Stadtbetrieb Zentrale Gebäudebewirtschaftung Lünen
 Willy-Brandt-Platz 5
 44532 Lünen
 Tel. 02306 | 104-0

Architekt

Planinhalt **Ansichten Übersicht**

Maßstab	Einheit	Blattformat	Ausgabedatum
1:100	m/cm	1189/841	19.03.2026

Unterschrift / Datum **Anlage zum LV - Nur zur Angebotskalkulation**

Bauherr _____ Architekt _____